【特記】
※樹脂部はリサイクルプラスチック(エコマーク認定品)
※賠償責任保険加入品　　※使用鋼管は溶融亜鉛メッキ品
※再生プラスチック擬木　色：ダークブラウン（UV剤7.5%入）
外観：クヌギ肌模様
※縦格子は補強芯材入、横木内嵌め込み組付とする。
※連結ボルトは高耐食性、Zn94%・Al5%・Mg1%合金メッキとする。
※図面寸法は標準値、寸法公差は品質証明書にてご確認下さい。

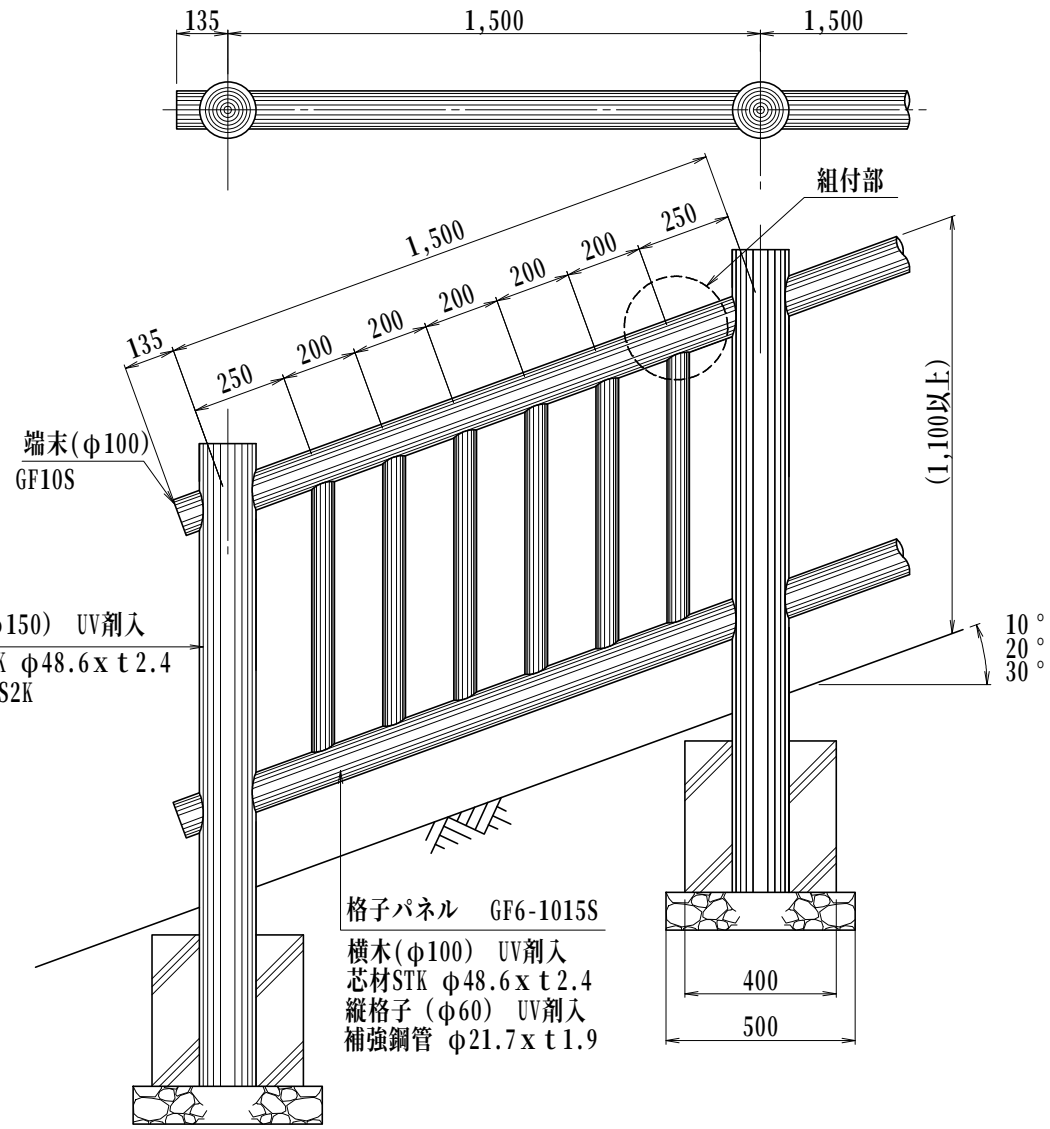

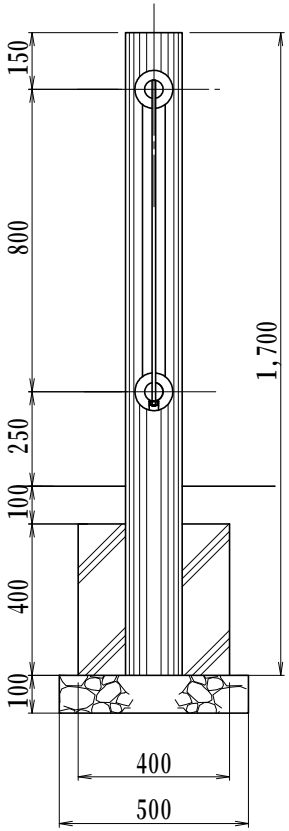

縦格子組付部詳細図

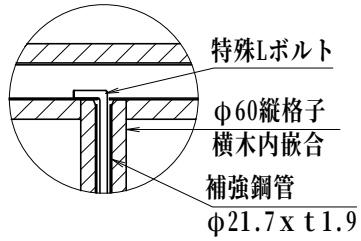

参考敷設歩掛　21m当り

項　目	単位	数 量
床 掘 り	m^3	4.77
埋 戻 し	m^3	3.41
残土処理	m^3	1.36
砕石基礎	m^3	0.38
コンクリート	m^3	0.89
型　枠	m^2	9.60
据付手間	人	3.15

※据付手間は普通作業員
土工事,基礎工事は含まず。

部材数量表　21m当り

品　名	品　番	標準寸法DxLmm	標準重量kg	数　量	単位
支　柱	GF-1517-S2K	150X1700	26.5	15	本
パネル	GF6-1015-S	W900X1440	37.5	14	本
端　末	GF-10-S	100X100	0.5	4	本

注：格子パネルは、工場組立納入

縮 尺	1/20	用 紙	A4
品 名	エコギ木　格子柵・傾斜(柱150)		
型 式	GF6-1511-15S（D-10.20.30）		

ヤマム株式会社